Dane aktualne na dzień: 23-11-2026 21:00

Link do produktu: https://www.solve24.pl/linbell-g1-p-2315.html



Linbell G1 - bezprzewodowy dzwonek

Nasza cena brutto:	**74 zł**
Dostępność	**Niedostępny**
Czas wysyłki	**48 godzin**
Numer katalogowy	**G1**
Kod producenta	**G1**
Kod EAN	**5902659170651**
Producent	**LINBELL - Wuhan Linptech Co.,Ltd**

Opis produktu

LINBELL G1 - DZWONEK BEZBATERYJNY

BEZBATERYJNY BEZPRZEWODOWY DZWONEK **LINBELL G1** WYKORZYSTUJĄCY TECHNOLOGIĘ ZMIANY ENERGII MECHANICZNEJ NA ELEKTRYCZNĄ.

Siła nacisku na przycisk wystarczy do działania dzwonka.

Nowoczesny dzwonek bezprzewodowy

Linbell jest marką firmy Linptech, która siedzibę ma w Dolinie Optycznej Wuhan w Chinach. Firma specjalizuje się w produkcji elektroniki użytkowej, wykorzystującej bezbateryjne systemy zasilania **zamieniające energię mechaniczną w elektryczną** (mechanizm piezoelektryczny).

Dzięki zastosowanej technologii, używając produktów **Linptech Linbell G1** możemy znacznie przyczynić się do ochrony środowiska. Dzięki opatentowanemu mechanizmowi nie musimy martwić się o wymianę baterii / akumulatorów w urządzeniach oferowanych przez firmę Linptech.

Specyfikacja Linptech Linbell G1

- Wysokiej klasy **bezbateryjny** dzwonek **bezprzewodowy**
- **3 poziomy głośności** *Linbell G1*
- Maksymalna głośność to **110dB** co pozwala na usłyszenie dzwonka nawet w odległości kilku pomieszczeń od odbiornika.
- Dźwięk dzwonka to nie tylko klasyczne **“DING-DONG”**
- Wybieraj z pośród **25 melodii.**
- Wystarczy naciśnięcie **jednego przycisku** aby wyciszyć dzwonek - **dzwonienie jest zastąpione sygnałami LED.**
- Unikatowa technologia
- Prosta obsługa
- Polska instrukcja !
- Zasięg do 100m w terenie otwartym
- Wodoodporny nadajnik **IPX7 (śnieg, deszcz)**

Zapomnij o ciągłych wymianach kosztownych baterii.

Konstrukcja oraz wykorzystane materiały pozwolą Ci się cieszyć dzwonkiem przez długie lata bez względu na warunki atmosferyczne.

Dzwonek bezprzewodowy działa od razu po rozpakowaniu bez konieczności konfigurowania.

Dzwonki można łączyć w całe systemy np. 3 nadajniki i 1 odbiornik lub 2 odbiorniki, a jeden nadajnik.

Zobacz również mikroskop HDMI.



1. SILNY SYGNAŁ - DALEKI ZASIĘG

Po jednorazowym naciśnięciu dzwonka - sygnał wysyłany jest trzykrotnie. Pozwala to na osiągnięcie silnego i stabilnego sygnału. W otwartej przestrzeni bez przeszkód na linii nadajnikodbiornik zasięg takiego sygnału to aż do 100m.

W budynkach zasięg sygnały osiąga odległość do 30-50m w zależności od rodzaju przeszkód i materiałów, z których są wykonane.

Dzięki powielaniu sygnału przez odbiornik - zasięg może zostać w łatwy sposób zwiększony przez zastosowanie dodatkowego odbiornika.

2. MODUŁOWOŚĆ - ROZBUDUJ ZESTAW

Tradycyjne dzwonki potrafią jedynie odebrać sygnał od nadajnika. Nasze dzwonki Linbell dodatkowo posiadają wbudowany moduł transmisyjny.

Gdy dzwonek odbiera sygnał z nadajnika - jednoczesnie powiela go i trasmituje dalej, co pozwala przy użyciu dodatkowych odbiorników zwiększyć zasięg.

* Uwaga: W zestawie znajduje się 1 odbiornik i 1 nadajnik

aby korzystać z modułowości należy dokupić dodatkowe elementy.

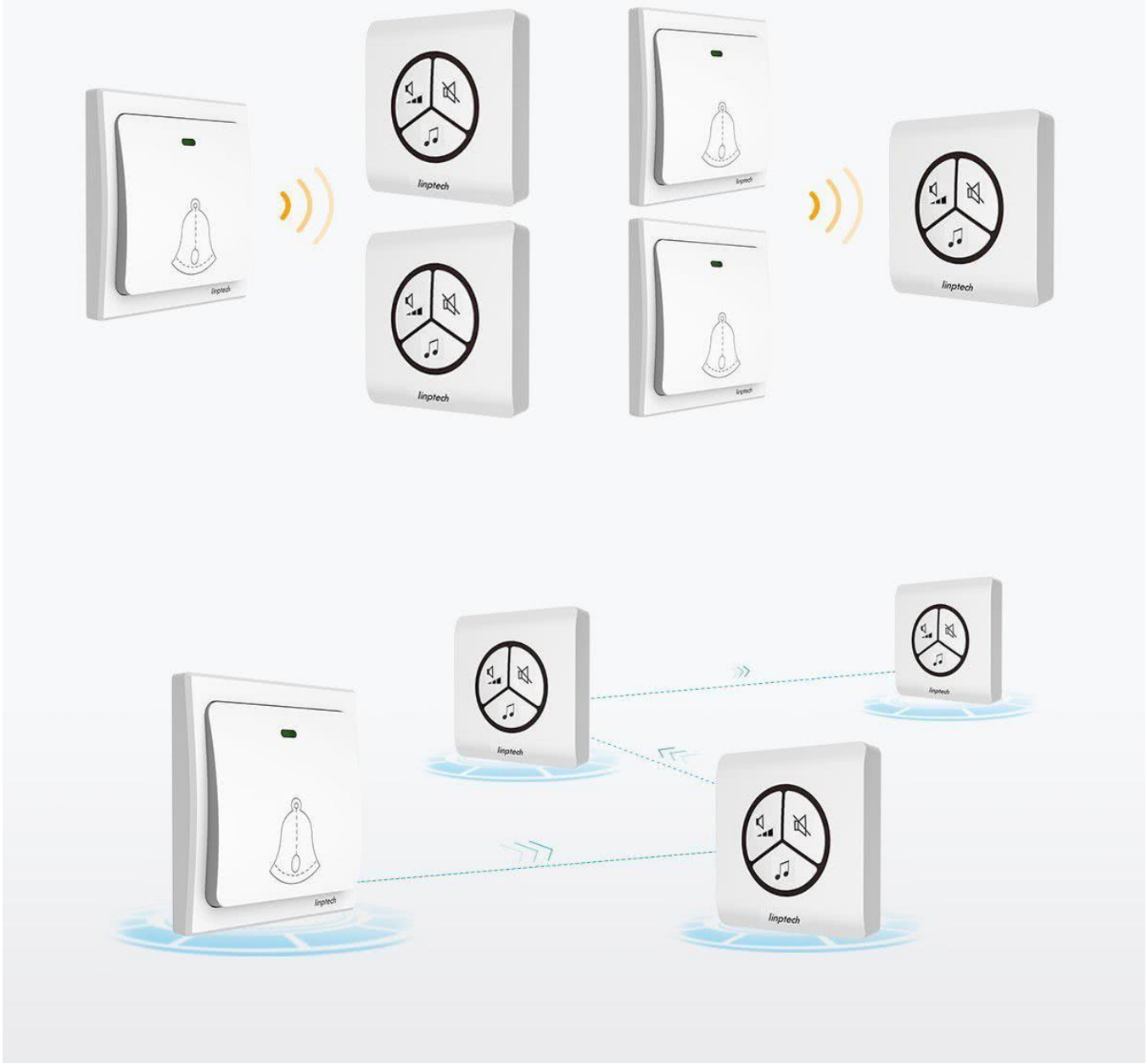

PRZYKŁADOWA KONFIGURACJA

1. **1x nadajnik i 1x odbiornik.**
2. **1x nadajnik i 3x odbiornik.**
3. **2x nadajnik i 3x odbiornik.**



Zalety dzwonka Linbell G1

1. UNIKATOWE KODOWANIE

Zwykłe dzwonki posiadają kodowanie 8bit co oznacza, że na 257 dzwonków przynajmniej 2 mają taki sam kod.

Może to wywołać problem przy instalacjach np. w blokach (dublowanie się nadajników o tym samym kodzie).

Dzwonki **Linbell G1** posiadają kodowanie 16-bit lead code + 32- bit ID code + 24-bit content code + 8-bit CRC.

Takie rozwiązanie pozwoliło na wyeliminowanie możliwości powtórzenia się kodu nadajnika, prawdopodobnieństwo 1/1,000,000,000,000.

2. TECHNOLOGIA BEZBATERYJNA

Kiedy naciskasz dzwonek (nadajnik), użyta do tego energia kinetyczna zamieniana jest w energię elektryczną. Dzięki energii elektrycznej nadajnik wysyła sygnał radiowy do odbiornika.

Możesz zapomnieć o wyczerpujących się bateriach, czy akumulatorach, które trzeba cyklicznie ładować - dzwonki LINBELL do nowatorski produkt z opatentowanymi rozwiązaniami.

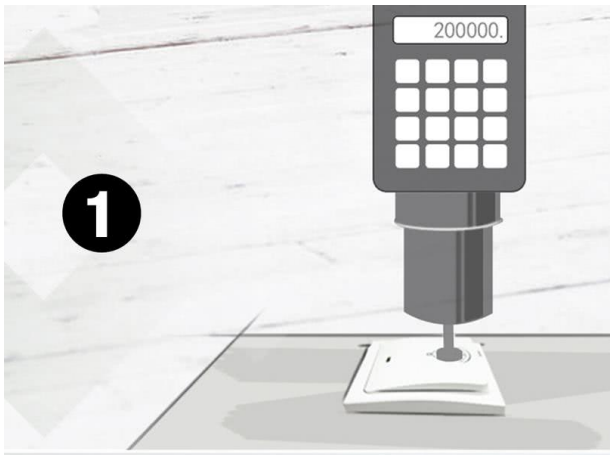



1. NAJWYŻSZA JAKOŚĆ

Każdy element dzwonka LINBELL to kombinacja najwyższej jakości materiałów z doskonałą ich obróbką. Funkcjonalność dzwonka została przetestowana 200 000 razy co gwarantuje bezawaryjną pracę przez bardzo długi czas.

Dla przykładu gdybyś użył dzwonka każdego dnia 28 razy - 200 000 użyć zostanie osiągnięte dopiero po 20 latach. Ciesz się wygodą i jakością przez długi czas.

2. WODOODPORNOŚĆ IPX7

Standard wodoszczelności modułu nadawczego (przycisku dzwonka) to IPX7. Oznacza to, że nawet po zanurzeniu pod wodę nadajnika na głębokości do 1m na okres do 30min nie spowoduje uszkodzenia / zalania modułu.

Krótko podsumowując oznacza to, że dzwonek LINBELL G1 może pracować w każdych warunkach atmosferycznych!

Dzwonek bezprzewodowy bezbateryjny znajduje wiele zastosowań w domach, mieszkaniach, apartamentach, firmach, podczas opieki nad osobami starszymi, chorymi itd.



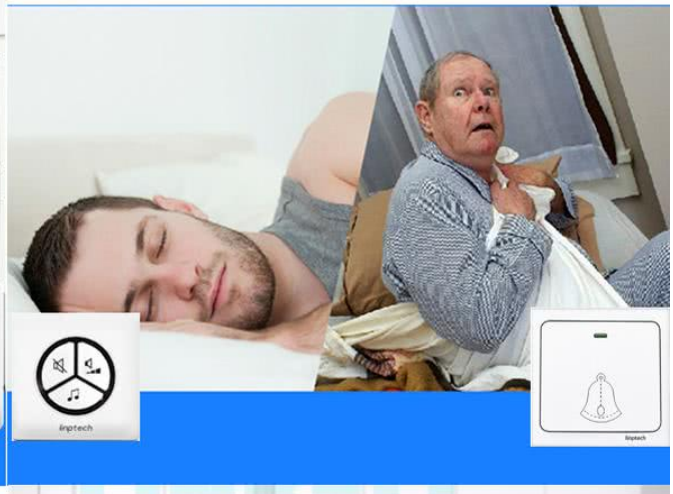





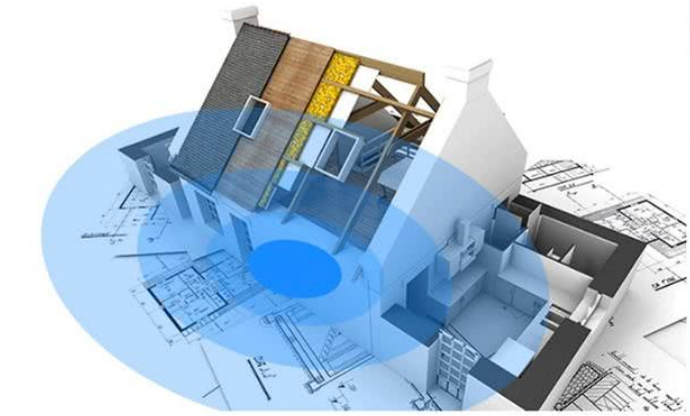



OPIS URZĄDZENIA

1. Ukryte diody LED.
2. Przycisk wyciszania.
3. Przycisk zmiany melodii.
4. Przycisk zmiany głośności (3 poziomy).
5. Przycisk dzwonka.

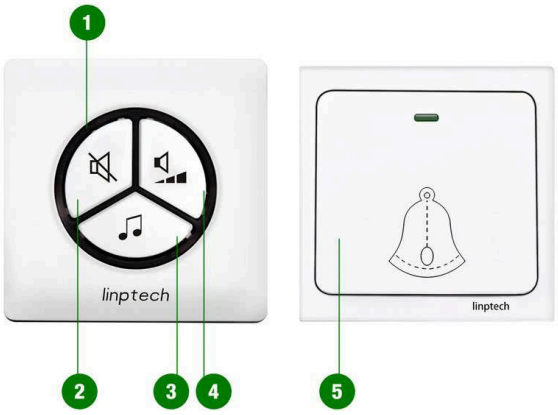







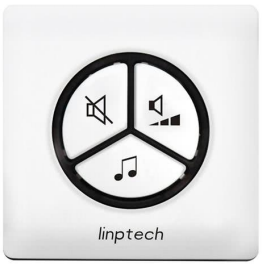

ZAWARTOŚĆ ZESTAWU

1 Bezbateryjny dzwonek bezprzewodowy G1 Linbell - 1x nadajnik i 1x odbiornik

2 2x kołek + 2x śruba montażowa + taśma dwustronna

3 Instrukcja obsługi w języku polskim

4 Dowód zakupu

5 Całość zapakowana w pudełko

Specyfikacja techniczna

Zasilanie: Nadajnik	**bezbateryjne - mechaniczne**
Zasilanie: Odbiornik	**110V - 230V**
Wymagana siła nacisku:	**350g**
Zasięg:	**Do 100m na zewnątrz, do 30m wewnątrz budynku**
Poziomy głośności:	**4 poziomy głośności łącznie z całkowitym wyciszeniem - max do 110db**
Max. ilość zapamiętanych nadajników przez odbiornik:	**10**
Ilość melodii:	**25**
Moc nadajnika:	**10dbm**
Częstotliwość pracy:	**433.92MHz**
Moc pobierana przez odbiornik:	**<0.25W**
Wodoodporność:	**TAK - IPX7 - tylko nadajnik - odporny na zmienne warunki pogodowe (śnieg, deszcz)**

Wymiary

Szerokość:	• **Nadajnik: 8.3cm** • **Odbiornik: 8.3cm**
Grubość:	• **Nadajnik: 0.8cm (z przełącznikiem 1.6cm)** • **Odbiornik: 2.1cm (z wtyczką 7.0cm)**
Waga:	• **Nadajnik: 66g** • **Odbiornik: 89g**

Produkt posiada dodatkowe opcje:

Nadajnik: Zestaw podstawowy