Dane aktualne na dzień: 23-11-2026 17:02

Link do produktu: https://www.solve24.pl/sdprog-adapter-sda2-p-2404.html



SDPROG Adapter SDA2 – uniwersalne narzędzie diagnostyczne

Nasza cena brutto:	**90 zł**
Dostępność	**Dostępny**
Czas wysyłki	**48 godzin**
Numer katalogowy	**SDPROG Adapter SDA2**
Kod producenta	**SDA2**
Producent	**SDPROG**

Opis produktu

SDPROG Adapter SDA2 – narzędzie diagnostyczne

Adapter **SDA2** marki **SDPROG** dla samochodów grupy FCA wyprodukowanych od 2018 roku.

Adapter umożliwia dostęp do pełnych funkcji diagnostycznych.



 Adapter diagnostyczny SDA2 to nowoczesne rozwiązanie przeznaczone do **pojazdów grupy FCA** (Fiat Chrysler Automobiles) **wyprodukowanych od** 2018 roku, wyposażonych w moduł Security Gateway (SGW). Moduł SGW skutecznie izoluje większość żądań diagnostycznych, uniemożliwiając dostęp do pełnych funkcji diagnostycznych dla nieoryginalnych urządzeń. Dzięki zaawansowanemu adapterowi SDA2, możliwe jest obejście ograniczeń narzuconych przez SGW, co umożliwia pełen dostęp do wszystkich funkcji diagnostycznych.

 Główną **zaletą** naszego adaptera jest możliwość kasowania kodów błędów za pomocą dedykowanej aplikacji. Dzięki temu użytkownicy mogą samodzielnie usuwać błędy, bez konieczności wizyty w serwisie. Jest to wygodne i oszczędza czas oraz pieniądze, które normalnie byłyby wydane na profesjonalne usługi diagnostyczne.

 Nasza aplikacja **SDPROG** pozwala na odczytywanie kodów błędów bez potrzeby podłączania adaptera **SDA2**. Oznacza to, że użytkownik może szybko i łatwo zidentyfikować problemy związane z pojazdem. Jednakże, aby skasować zdiagnozowane kody błędów, adapter **SDA2** musi być podłączony do samochodu. To rozwiązanie zapewnia pełną kontrolę nad stanem technicznym pojazdu oraz pozwala na skuteczne zarządzanie jego konserwacją.

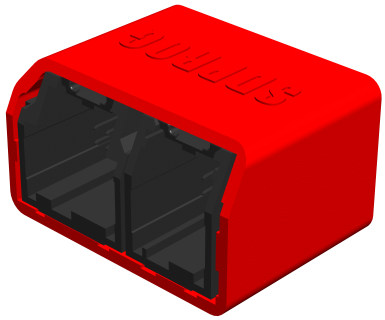

⚙ Funkcje i korzyści:

- **Omijanie modułu SGW:** Umożliwia pełen dostęp do wszystkich funkcji diagnostycznych, które są normalnie zablokowane przez SGW.
- **Kompatybilność z modelami FCA od 2018 roku:** Działa z pojazdami wyposażonymi w SGW, wyprodukowanymi po 2018 roku.
- **Bezpieczeństwo i niezawodność:** Wysoka jakość wykonania zapewnia stabilne i bezpieczne połączenie.
- **Oszczędność czasu:** Szybsza i pełna diagnostyka bez konieczności używania oryginalnego sprzętu producenta.
- **Efektywność:** Eliminuje potrzebę zakupu kosztownego, oryginalnego wyposażenia diagnostycznego.
- **Zwiększona funkcjonalność:** Umożliwia dostęp do pełnej gamy funkcji diagnostycznych, w tym kasowania kodów błędów i programowania ECU.
- **Łatwość użytkowania:** Prosty w obsłudze adapter, który nie wymaga zaawansowanej wiedzy technicznej.

⚙Specyfikacja techniczna:

- Złącze: 12+8 pinów
- Kompatybilność: Pojazdy grupy FCA od 2018 roku z modułem SGW
- Materiał: Wysokiej jakości tworzywo sztuczne i metal

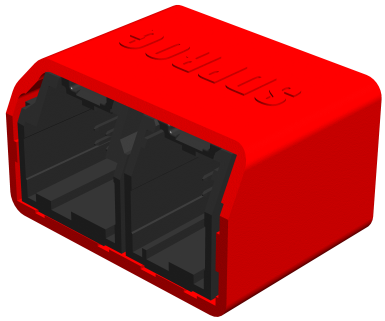

⚙ Lista obsługiwanych modeli:

Alfa Romeo

- Giulia (2018+)

Chrysler

- 300 (2018+)
- Pacifica (2018+)

Dodge

- Charger (2018+)
- Challenger (2018+)
- Durango (2018+)
- Journey (2018+)

Fiat

Jeep

- Cherokee (2018+)
- Compass (2018+)
- Grand Cherokee WK (2018+)
- Grand Commander (2019+)
- Renegade (2018+)
- Wrangler JL (2018+)
- Gladiator (2020+)

Ram

- 1500 (2018+)
- 2500/3500 Heavy Duty (2018+)
- Promaster City (2018+)

- 500L (2018+)
- 500X (2018+)
- Promaster (Full-Size, 2020+)

⚙Sposób użycia:

1. Podłącz adapter: Zlokalizuj wiązkę przewodów prowadzącą do modułu SGW i podłącz adapter SDA2 do tych przewodów.
2. Podłącz urządzenie diagnostyczne: Podłącz urządzenie diagnostyczne do gniazda OBD2.
3. Rozpocznij diagnostykę: Włącz zapłon pojazdu i uruchom urządzenie diagnostyczne.
4. Wykonaj operacje: Wykonaj żądane operacje diagnostyczne, takie jak kasowanie kodów usterek itp.
5. Odłącz adapter: Po zakończeniu diagnostyki odłącz adapter SDA2 od wiązki przewodów i podłącz SGW.

Zalecamy, aby adapter **SDA2** był używany głównie do celów diagnostycznych. Nie zalecamy, aby adapter był ciągle wpięty w wiązki samochodu, ponieważ może to prowadzić do niepotrzebnych problemów. Adapter powinien być podłączany tylko wtedy, gdy jest to konieczne.



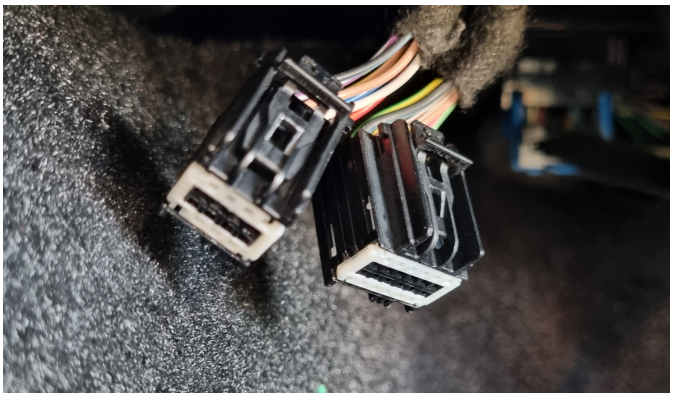

Jak korzystać z programu diagnostycznego SDPROG?

Aby korzystać z programu SDPROG, należy założyć konto MySDProg, podając kod aktywacyjny otrzymany po zakupie produktu.

Zapewnij sobie pełną kontrolę nad stanem swojego pojazdu dzięki SDPROG – niezawodnemu narzędziu diagnostycznemu, które ułatwi Ci utrzymanie samochodu w doskonałej kondycji.

Lista kompatybilnych modeli samochodów: https://help.sdprog.com/pl/compatibilities/

Kupuj u zaufanego sprzedawcy.

Kupując u nas masz gwarancję, że kupujesz oryginalny **program SDPROG z licencją wprost od dystrybutora.**

SPIS OBSŁUGIWANYCH MODELI SAMOCHODÓW: https://help.sdprog.com/pl/compatibilities/